

Culiacán de Rosales, Sinaloa, a 04 de mayo de 2024.

Asunto: Respuesta a solicitud de información

Folio: 251160900001624

C. melanie18436@gmail.com
PRESENTE.

Esta Unidad de Transparencia del Partido Revolucionario Institucional en Sinaloa, tiene por vista su solicitud dirigida a este sujeto obligado, hecha a través de la Plataforma Nacional de Transparencia, bajo el folio: **251160900001624**, acusándose por recibida en fecha **01 de mayo de 2024**, en la cual manifestó:

¿cual fue su presupuesto para la campaña del 2022? (SIC).

En virtud de lo anterior y de conformidad con las obligaciones de los sujetos obligados que resguardan información pública, mismas que se encuentran establecidas dentro del marco de la Ley General de Transparencia y Acceso a la Información Pública, de la Ley General de Partidos Políticos, Ley de Transparencia y Acceso a la Información Pública del Estado de Sinaloa, de los Estatutos del Partido Revolucionario Institucional, me dirijo a usted en el derecho que le corresponde, para informarle lo siguiente:

De conformidad con el calendario electoral 2021-2022, publicado por el Instituto Nacional Electoral, no se tuvieron programadas elecciones ordinarias o extraordinarias, federales o locales, durante ese periodo del cual solicita la información citada, tal y como usted puede apreciar en el siguiente calendario oficial que se le presenta:

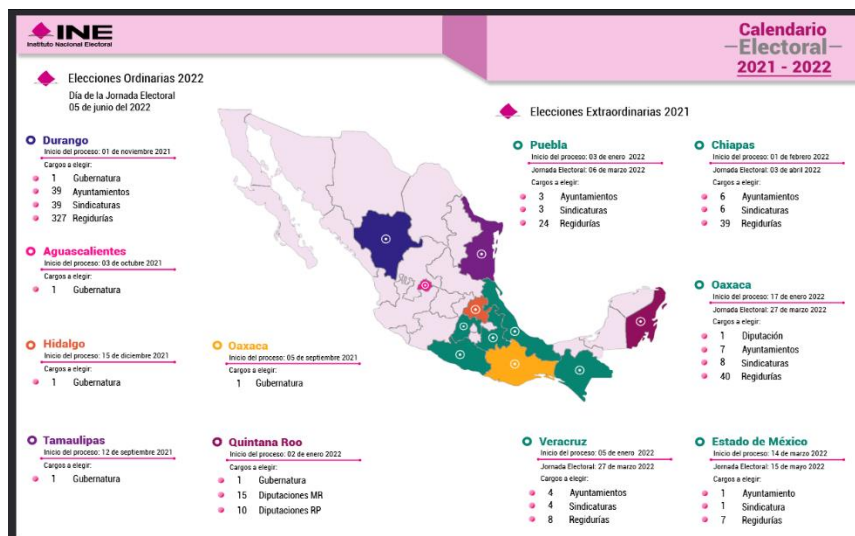

PARTIDO REVOLUCIONARIO INSTITUCIONAL

Bvld. Francisco I. Madero 240 Pte.

Col. Centro

Culiacán, Sinaloa

C.P. 80000

Conm. (667) 716 57 18 Ext. 122

transparenci@prisinaloa.org.mx

www.pri-sinaloa.org.mx

INE Instituto Nacional Electoral								Calendario Electoral 2021 - 2022					
2022		Diputaciones		Ayuntamientos	Sindicaturas (MR)	Regidurías (RP)	Gran Total	Apoyo Ciudadano		Precampaña		Campaña	
Entidad	Gubernatura	MR	RP					Inicio	Término	Inicio	Término	Inicio	Término
Aguascalientes	1	-	-	-	-	-	1	02/01/2022					
Durango*	1	-	-	39	39	327	406	02/01/2022	10/02/2022	02/01/2022	10/02/2022	03/04/2022	01/06/2022
								02/01/2022		03/04/2022			
								12/01/2022		13/04/2022			
								09/01/2022		23/04/2022			
Hidalgo	1	-	-	-	-	-	1	13/12/2021					
Oaxaca	1	-	-	-	-	-	1	13/12/2021					
Quintana Roo**	1	15	10	-	-	-	26	07/01/2022	10/02/2022	07/01/2022	10/02/2022	03/04/2022	01/06/2022
								12/01/2022		18/04/2022			
								02/01/2022		03/04/2022			
Tamaulipas	1	-	-	-	-	-	1	02/01/2022					
Total	6	15	10	39	39	327	436						

*En Durango las fechas varían de acuerdo a las siguientes listas de municipios:
 Lista 1: Durango, Gómez Palacio y Lerdo.
 Lista 2: Canatlán, Cuencamé, Guadalupe Victoria, Mapimi, Mezquital, Nombre de Dios, Nuevo Ideal, Poanas, Pueblo Nuevo, San Dimas, Santiago Papasquiaro, El Oro, Tamazula, Tlahualilo y Vicente Guerrero.
 Lista 3: Resto de Ayuntamientos
 **La legislación local de Quintana Roo diferencia los periodos por el tipo de cargo Gubernatura y Diputaciones respectivamente

Información que puede consultar en el sitio oficial del Instituto Nacional Electoral, accediendo a través del siguiente link dispuesto para usted:

<https://ine.mx/wp-content/uploads/2022/03/001-Calendario-Electoral-2021-2022-V4.pdf>

En virtud de todo lo antes expuesto y fundado y ante la inexistencia de elecciones ordinarias o extraordinarias, federales o locales, en nuestro estado de Sinaloa durante el año 2022, el Organismo Público Electoral Local, no estuvo en facultades de programar y presupuestar financiamiento público para campañas políticas a desarrollarse en nuestra entidad.

En espera de haber atendido su solicitud, quedamos de usted, para aclarar cualquier duda o comentario sobre este particular.

ATENTAMENTE

**LIC. OSCAR GAMALIEL CASTAÑÓN FLORES
TITULAR DE LA UNIDAD DE TRANSPARENCIA**



C.c.p. M.C. Paola Iveth Garate Valenzuela, Presidenta del CDE del PRI en Sinaloa.
 Lic. Jesús Ricardo Salazar Leyva, Secretario Jurídico y de Transparencia.

PARTIDO REVOLUCIONARIO INSTITUCIONAL

Blvd. Francisco I. Madero 240 Pte.

Col. Centro

Culiacán, Sinaloa

C.P. 80000

Conm. (667) 716 57 18 Ext. 122

transparenci@prisinaloa.org.mx

www.pri-sinaloa.org.mx